

BLOQUE COMEDOR - PLANTA TIPO
ESCALA 1:150

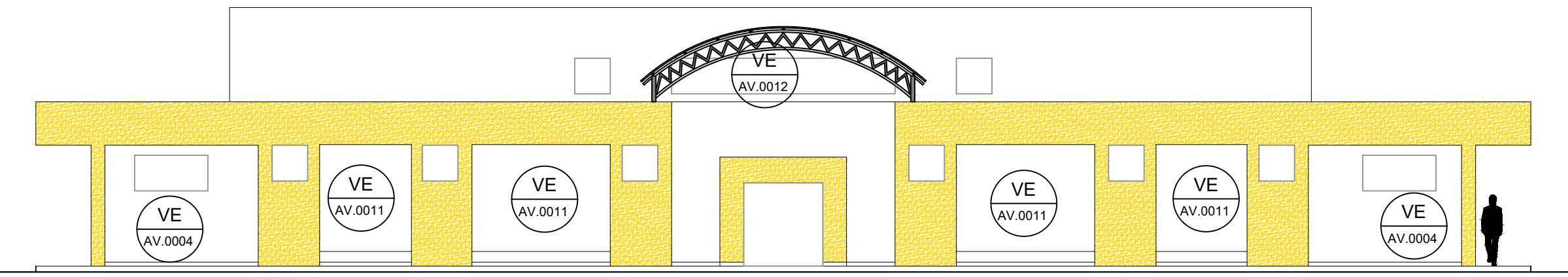

BLOQUE COMEDOR - FACHADA FRONTAL
ESCALA 1:150

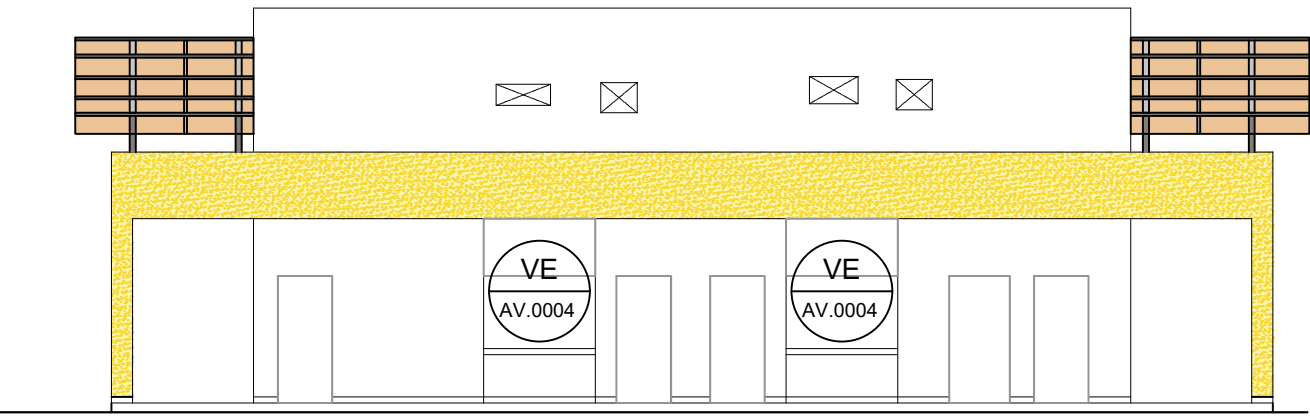

BLOQUE COMEDOR - LATERAL IZQUIERDO
ESCALA 1:150

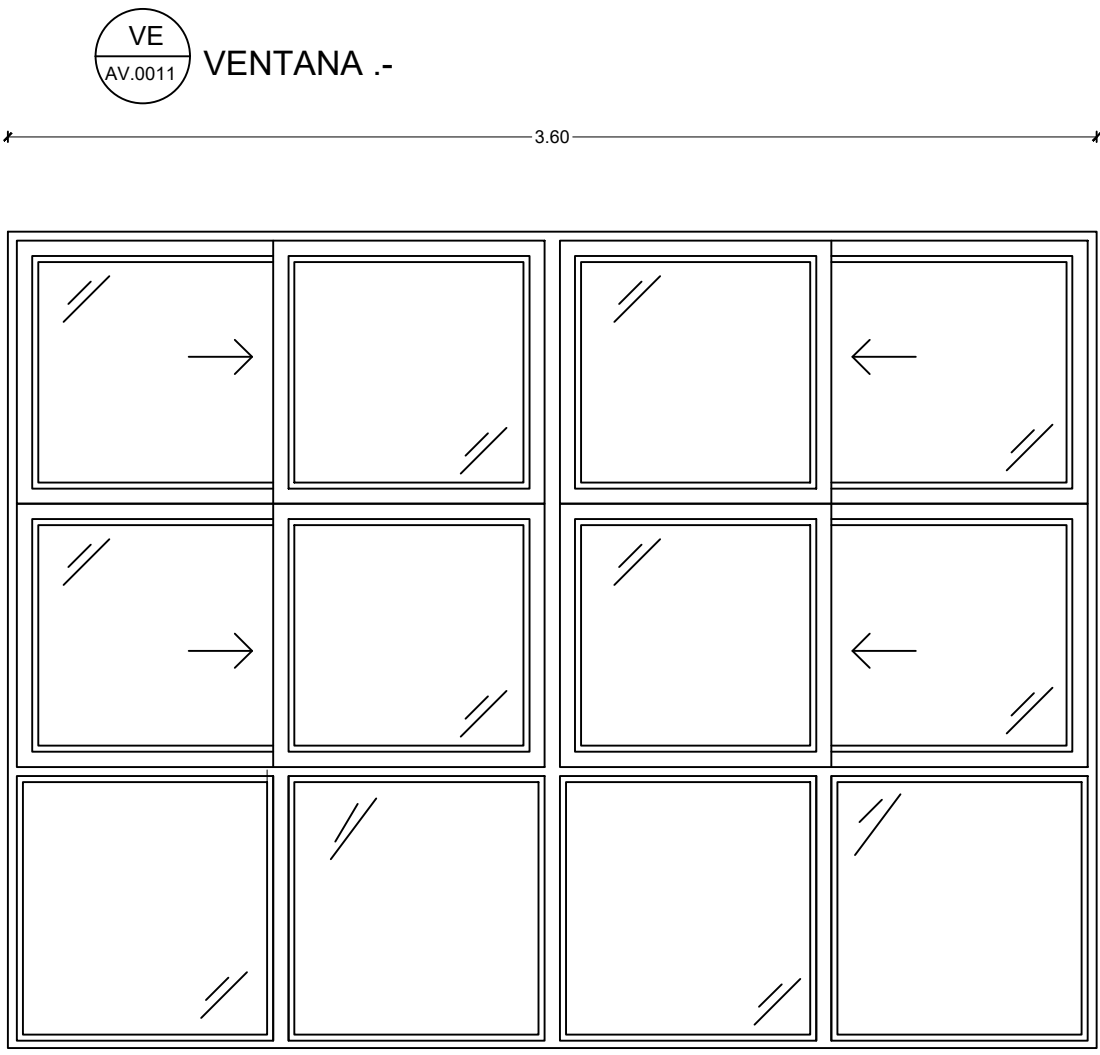

ELEVACIÓN
ESCALA 1:25

SECCIÓN
ESCALA 1:25

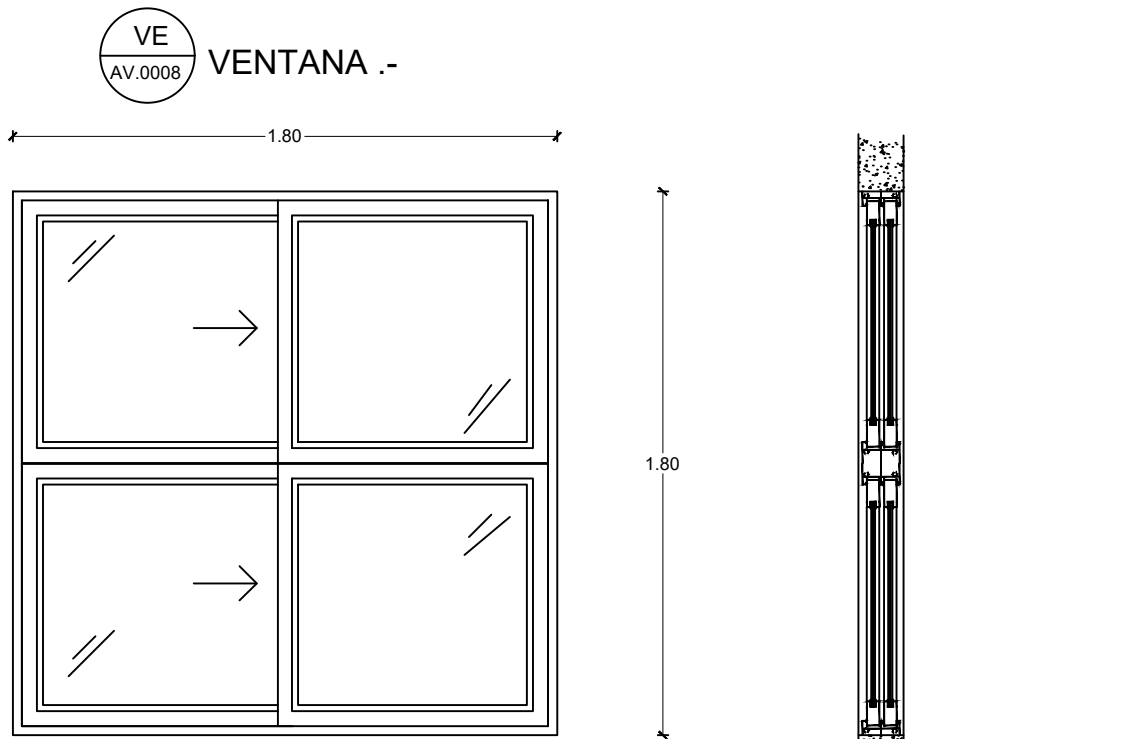
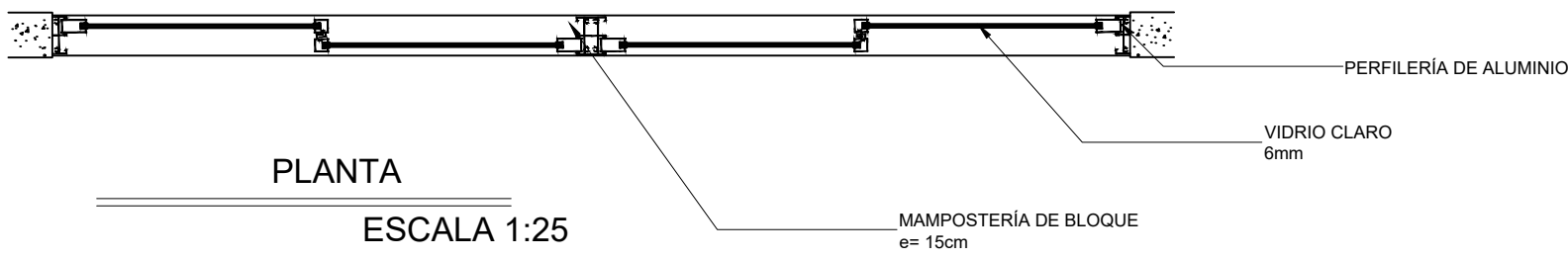

ELEVACIÓN
ESCALA 1:25

SECCIÓN
ESCALA 1:25

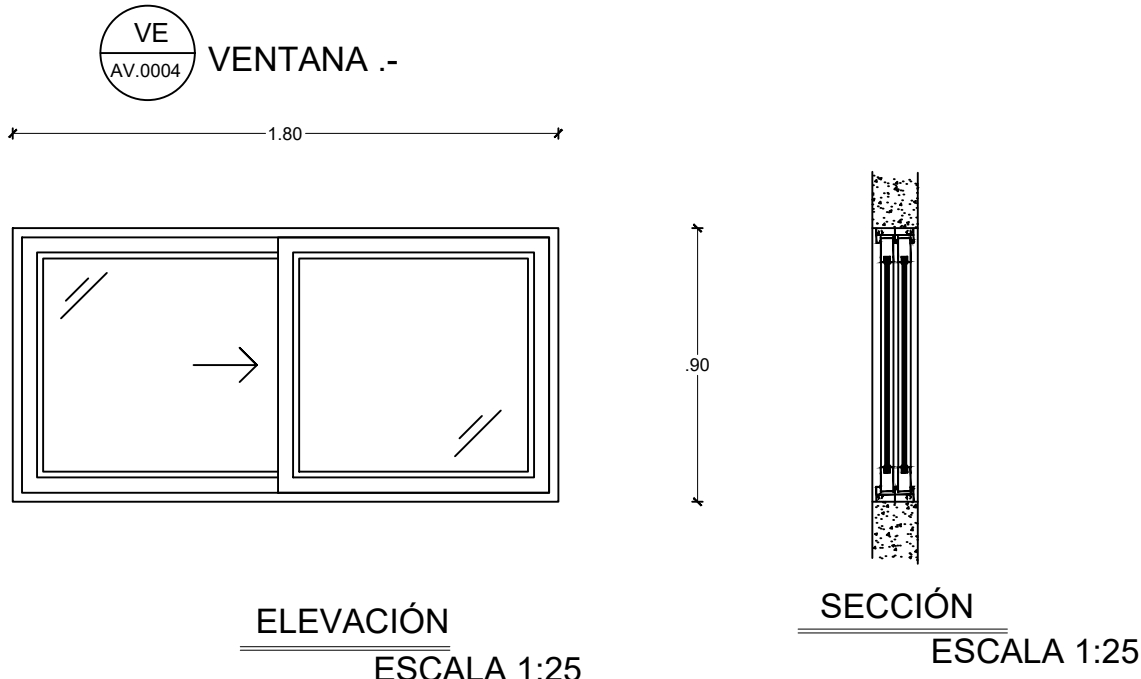
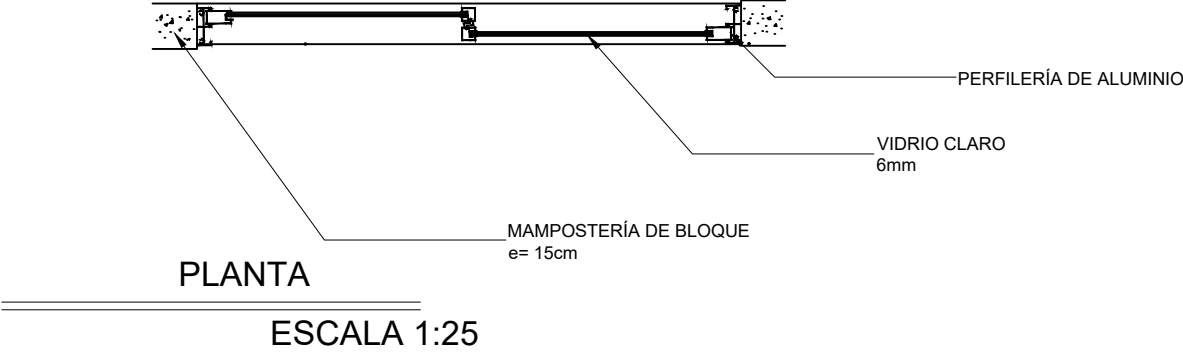

ELEVACIÓN
ESCALA 1:25

SECCIÓN
ESCALA 1:25

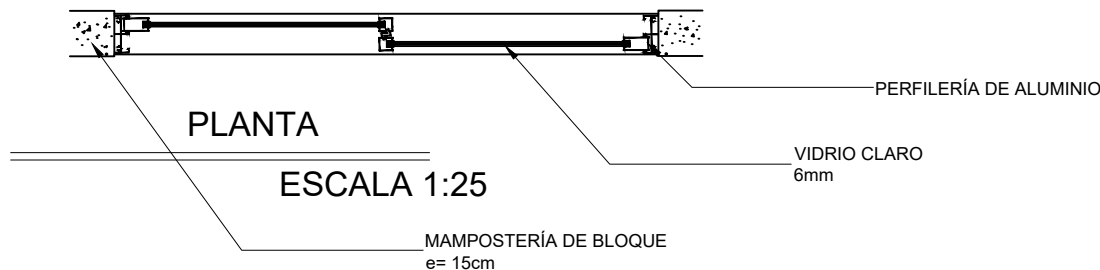

NOTA:
En el cuadro se detalla las ventanas requeridas por bloque, verificar con presupuesto la cantidad de ventanas faltantes en obra entre Constructor y Fiscalizador ya que la presente actualización de diseños se refiere a culminación de obra.

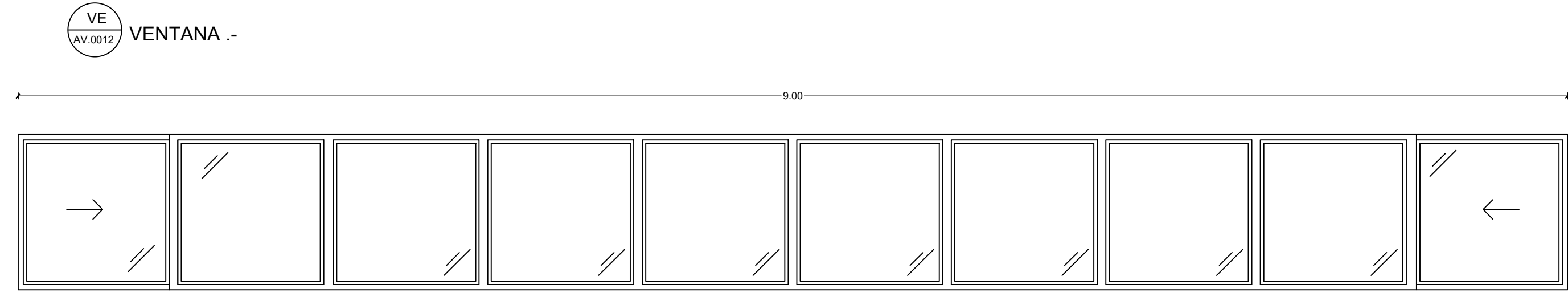

ELEVACIÓN
ESCALA 1:25

SECCIÓN
ESCALA 1:25

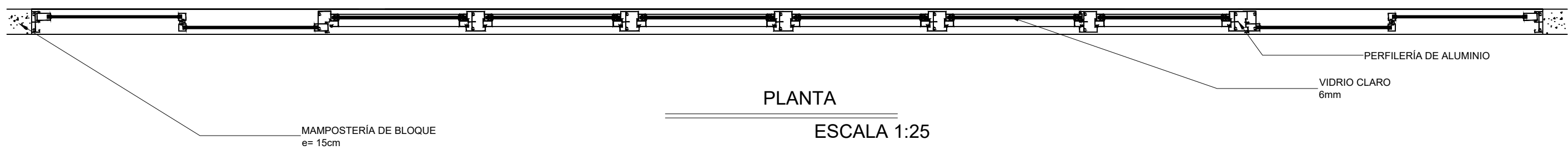

CUADRO DE VENTANAS

COMEDOR

VENTANAS VE	CODIGO	RUBRO	NUMERO DE UNIDADES
	VE AV 0004	VENTANA CORREDIZA ALUMINIO Y VIDRIO 6MM DE 1.80 mts. x 0.90 mts.	21
	VE AV 0008	VENTANA CORREDIZA ALUMINIO Y VIDRIO 6MM DE 1.80 mts. x 1.80 mts.	21
	VE AV 0011	VENTANA CORREDIZA ALUMINIO Y VIDRIO 6MM DE 3.60 mts. x 2.70 mts.	21
	VE AV 0012	VENTANA CORREDIZA ALUMINIO Y VIDRIO 6MM DE 9.00 mts. x 0.90 mts.	21

MINISTERIO DE
TRANSPORTE Y
OBRAS PÚBLICAS

MINISTERIO
DE EDUCACIÓN

Ing. Freddy Moreira Moreira
DIRECTOR DISTRITAL DE TRANSPORTE Y OBRAS PÚBLICAS DEL GUAYAS

ARQ. JUAN PABLO VILLAFUERTE
DIRECTOR DISTRITAL DE INFRAESTRUCTURA FÍSICA

ESQUEMA REFERENCIAL DE PROYECTO :

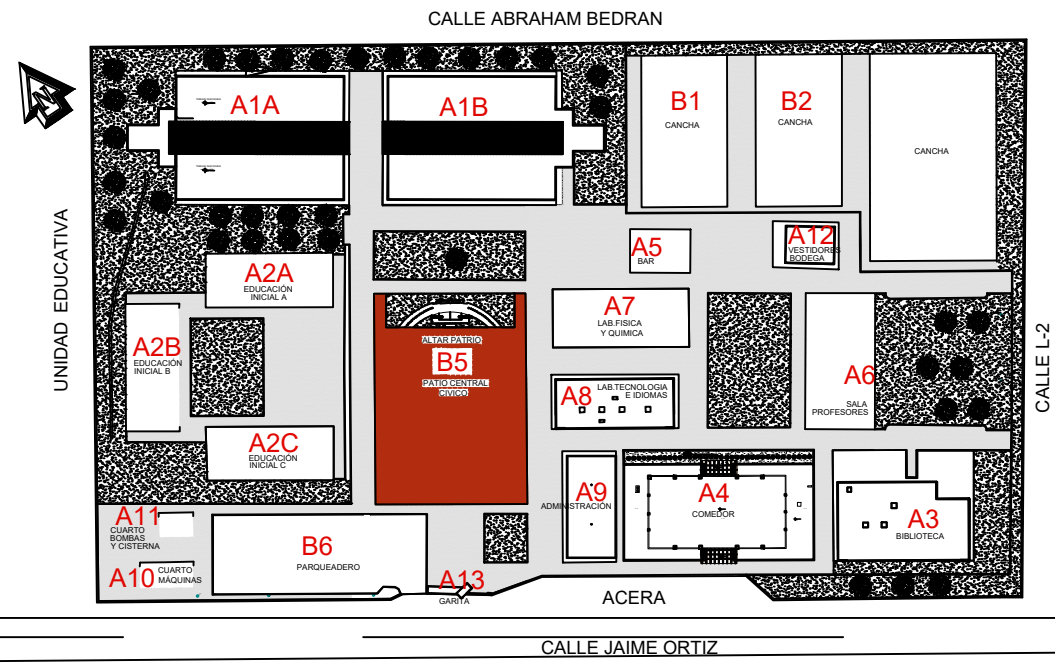

PROYECTO :

"UNIDAD EDUCATIVA ESTANDARIZADA DEL MILENIO
NARANJITO"

UBICACIÓN :

GUAYAS
PROVINCIA

NARANJITO
PROVINCIA

NARANJITO
CANTÓN

ESCALA :

INDICADAS

CONTIENE :

- DETALLES
- DETALLE DE VENTANAS

ESCALA :

1:100

FECHA :

NOVIEMBRE 2022

LAMINA :

A4 - 011

DIBUJADO POR :

ARQ. KEYLA PACHECO TOVAR
DIBUJANTE DEL PROYECTO

ELABORADO POR :

ARQ. CHRISTIAN LÓPEZ ARMIJOS
ANALISTA TÉCNICO DEL PROYECTO

SELLOS MUNICIPALES :